



Paciente: YASMIM LOPATIUK MULLER

Idade: 13 **Sexo:** F

Solicitante: Dr(a) Guilherme Aguiar Assmann **Data de Realização:** 26/02/2025 14:31

Análise USP

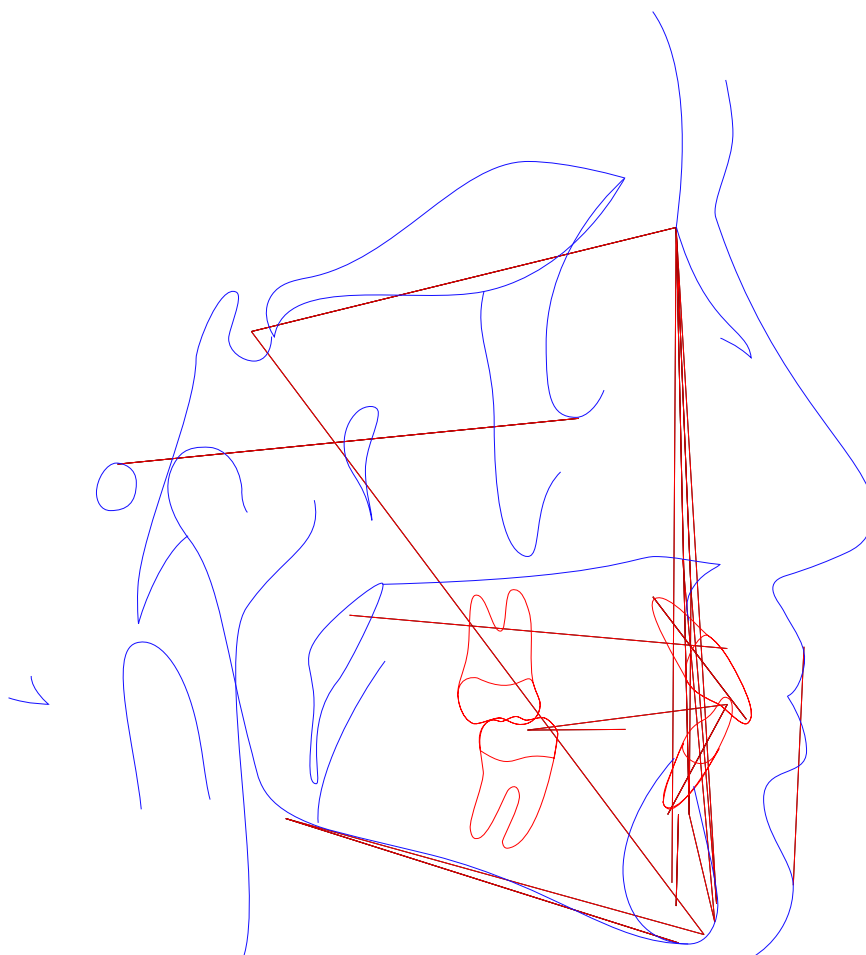



Paciente: YASMIM LOPATIUK MULLER

Idade: 13 **Sexo:** F

Solicitante: Dr(a) Guilherme Aguiar Assmann **Data de Realização:** 26/02/2025 14:31

Análise USP

	Fator	Valor Obtido	Padrão	Desvio	Classe	Representação Gráfica
1	N-Pog.Po.Orb (N-Pog.Po.Orb)	87,749°	88 ± 1	-0,251	---	
2	NAP ((f)NA.APog)	-2,318°	0 ± 2	-2,318	Perfil côncavo	
3	S-N.A (S-N.A)	78,575°	82 ± 2	-3,425	Retrusão maxilar	
4	S-N.B (S-N.B)	77,505°	80 ± 2	-2,495	Retrusão mandibular	
5	A-N.B ((A-N).(N-B))	1,07°	2 ± 2	-0,93	Cl I esquelética	
6	S-N.D (S-N.D)	75,864°	76 ± 0	-0,136	---	
7	N-S.Gn (N-S.Gn)	66,884°	67 ± 0	-0,116	---	
8	SN.Ocl (S-N.Ppd-lij)	6,447°	14 ± 0	-7,553	---	
9	S-N.Go-Me (S-N.Go-Me)	31,346°	32 ± 0	-0,654	---	
10	Go-Gn.Ocl (Go-Gn.Ocl)	15,911°	18 ± 0	-2,089	---	
11	1/.1 ((Ais-lis).(Aii-lii))	114,295°	131 ± 0	-16,705	---	
12	1/.NS (1/.NS)	113,541°	103 ± 0	10,541	---	
13	/1-Orbita (/1-Orbita)	6,979mm	5 ± 0	1,979	---	
14	1/.NA (1/.NA)	34,965°	22 ± 5	12,965	Incisivo superior vestibularizado	
15	1/-NA (1/-NA)	7,115mm	4 ± 0	3,115	Incisivo superior protuído	
16	/1.NB ((lii-Aii).(N-B))	29,67°	25 ± 4	4,67	Incisivo superior vestibularizado	
17	/1-NB (lii-(N-B))	5,766mm	4 ± 0	1,766	Incisivo superior protuído	
18	/1-NPog (lii-(N-Pog))	3,215mm	0 ± 0	3,215	---	
19	H.N-B (H.N-B)	3,847°	10,5 ± 1,5	-6,653	---	
20	H-Nariz (Pn-LsPog')	8,78mm	10 ± 1	-1,22	---	
21	Pog-NB (Pog-(N-B))	3,611mm	---	-1,22	---	
22	Eminência Mentoniana (B-E-Go-Me)	8,098mm	7 ± 1	1,098	---	
23	FMIA ((Po-Or).(Aii-lii))	55,933°	68 ± 0	-12,067	---	
24	FMA ((Go-Me).(Po-Or))	23,249°	25 ± 0	-1,751	---	



Paciente: YASMIM LOPATIUK MULLER
Idade: 13 **Sexo:** F
Solicitante: Dr(a) Guilherme Aguiar Assmann **Data de Realização:** 26/02/2025 14:31

	Fator	Valor Obtido	Padrão	Desvio	Classe	Representação Gráfica
25	IMPA ((Me-Go),(Aii-Iii))	100,818°	87 ± 0	13,818	---	
26	TPi (TPi)	-2,551mm	---	13,818	---	
Grupo						
27	/1-Linha I (Iii-P'E)	-4,504mm	0 ± 0	-4,504	---	
28	Go-Me.V-T (Go-Me.V-T)	73,913°	72 ± 0	1,913	---	
29	F.V-T (F.V-T)	82,838°	81 ± 0	1,838	---	
30	A-V-T (A-V-T)	0,949mm	3 ± 0	-2,051	---	
31	Iii-V-T (Iii-V-T)	6,534mm	6 ± 0	0,534	---	
32	H.V-T (H.V-T)	1,082°	5 ± 0	-3,918	---	
33	NA.APog (NA.APog)	2,318°	---	-3,918	---	
34	Convexidade do Ponto A (A-N-Pog)	-0,97mm	---	-3,918	---	



Paciente: YASMIM LOPATIUK MULLER
Idade: 13 **Sexo:** F
Solicitante: Dr(a) Guilherme Aguiar Assmann **Data de Realização:** 26/02/2025 14:31

ANÁLISE SINTÉTICA

Análise USP

NAP:	Perfil côncavo
S-N.A:	Retrusão maxiliar
S-N.B:	Retrusão mandinbular
A-N.B:	Cl I esquelética
1/.NA:	Incisivo superior vestibularizado
1/-NA:	Incisivo superior protuído
/1.NB:	Incisivo superior vestibularizado
/1-NB:	Incisivo superior protuído